



# PADRÃO TÉCNICO DE PRODUTO P&D/PCP

Data Elaboração: 24.03.2023

Data revisão: 06.09.2023

Revisão: 02

Produto: Coxão Mole - Topside Cap Off

Destino: Mercado Externo País: China

Classificação: Carne Congelada de Bovino sem Osso /Frozen Boneless Beef

Registro no Ministério de Agricultura SIF/DIPOA sob n°:0140 /1251

**Código: 25274**

EAN: 7908466901813

**PADRAO DE QUALIDADE ACEITAVEL****PADRAO MICROBIOLÓGICO**

Tipo do produto :Coxão Mole Sem Capa  
Gordura: 95 VL  
Cor e Odor: Característico de carne fresca  
Ossos e Cartilagens: Ausência  
Hematomas, Coágulos e Contusões: Ausência  
Tinta de Carimbo: Ausência  
Graxa/Limalha: Ausência  
Corpos Estranhos: Ausência  
Couro e Pêlos: Ausência

Salmonella spp: Ausente/25g  
Escherichia coli:  $1.0 \times 10^1$  UFC/g  
Aeróbios mesófilos:  $1.0 \times 10^5$  UFC/g

APRESENTAÇÃO/PESO	EMBALAGEM PRIMÁRIA	EMBALAGEM SECUNDÁRIA	TEMPERATURA DE CONSERVAÇÃO/VALIDADE
<b>Caixa</b> Peso/caixa 02 a 03 peças/ caixa dependendo do tamanho MÍNIMO: <b>15 kg</b> MÁXIMO: <b>30 kg</b>	Tipo: Polietileno Cor: Transparente  Tamanho:43x55  Etiqueta Plastica interna: China	Etiqueta Testeira e Ribon Fita de arquear  Película transparente  Tampa Branca/Vermelha 30 kg Fundo congelado 30 kg	Manter Congelado a - 18° C  24 meses

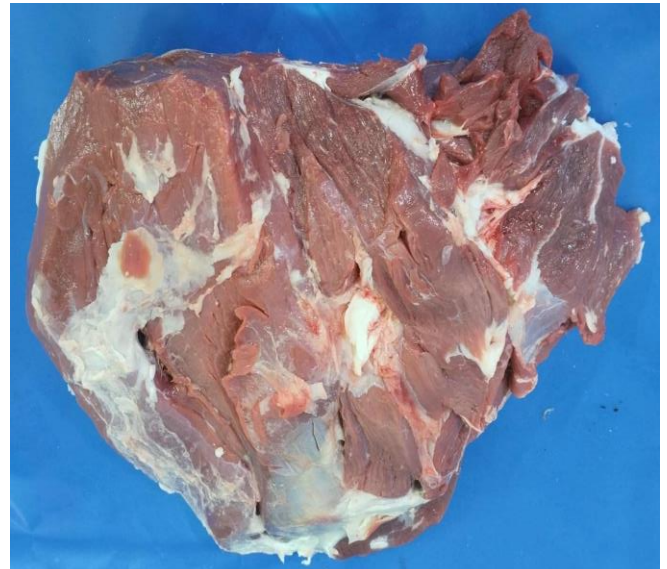
**FOTOS DO PRODUTO****CORTE****PRODUTO EMBALADO**

Modelo de posicionamento de  
Etiqueta Plástica: Centralizado



