



# PADRÃO TÉCNICO DE PRODUTO P&D/PCP

Data Elaboração: 29.03.2023

Data revisão: 19.04.2023

Revisão: 02

Produto: Paleta - Shoulder

Destino: Mercado Externo País: China

Classificação: Carne Congelada de Bovino sem Osso /Frozen Boneless Beef

Registro no Ministério de Agricultura SIF/DIPOA sob n°:0140 /1251

**Código: 24442**

EAN: 7898636947492

**PADRÃO DE QUALIDADE ACEITAVEL****PADRÃO MICROBIOLÓGICO**

Tipo do produto: Paleta s/musculo e s/peixinho

Gordura: rebaixada na membrana (10% máximo de gordura)

Cor e Odor: Característico de carne fresca

Ossos e Cartilagens: Ausência

Hematomas, Coágulos e Contusões: Ausência

Tinta de Carimbo: Ausência

Graxa/Limalha: Ausência

Corpos Estranhos: Ausência

Couro e Pêlos: Ausência

Salmonella spp: Ausente/25g

Escherichia coli:  $1.0 \times 10^1$  UFC/gAeróbios mesófilos:  $1.0 \times 10^5$  UFC/g

APRESENTAÇÃO/PESO	EMBALAGEM PRIMÁRIA	EMBALAGEM SECUNDÁRIA	TEMPERATURA DE CONSERVAÇÃO/VALIDADE
<b>Caixa</b> Peso/caixa 1 a 2 peças/ caixa (dependendo o tamanho) MÍNIMO: <b>15 kg</b> MÁXIMO: <b>28 kg</b>	Tipo: Polietileno Cor: Transparente Tamanho: 46x61 cm ou 49x80 cm Etiqueta Plástica interna: China	Etiqueta Testeira e Ribon Fita de arquear Etiqueta Fambras Halal Película transparente Tampa Branca/Vermelha 30 kg Fundo congelado 30 kg	Manter Congelado a - 18° C 24 meses

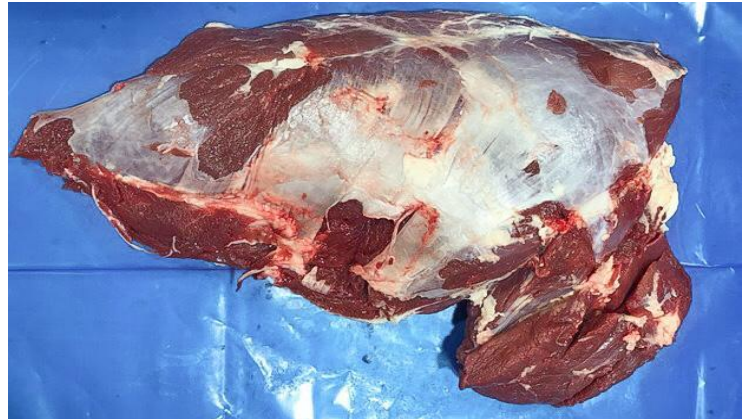
**FOTOS DO PRODUTO****CORTE****PRODUTO EMBALADO**Modelo do posicionamento da  
Etiqueta interna: **CENTRALIZADA**

